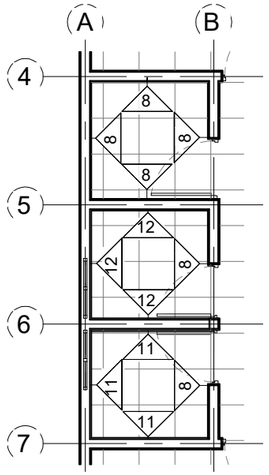

DETALLE DE SANITARIOS
DE NIÑOS Y SITE
ESC 1:100

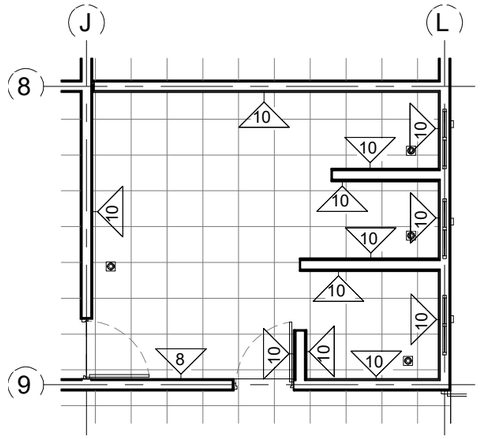

DETALLE DE SERVICIOS SANITARIOS Y REGADERAS
ESC 1:100

TABLA DE ACABADO EN MUROS					
Clave	Nombre	Descripción	Marca	Modelo	Área
4	Leighton Light	Piso porcelanato marca Cesantoni, modelo Leighton de 60x60 cm color Light	Cesantoni	Leighton Light	4.09 m²
5	Lambrin natural	Panel corrugado de pvc laminado color natural (00091), con dim. 0.159 x 2.90m, mca. terza	Terza	Panel corrugado color natural	14.28 m²
6	Vinimex total Mosquito	Pintura Vinimex total color Mosquito	Comex	Vinimex Total, grises, mosquito	808.48 m²
7	Vinimex total Samoyedo	Pintura Vinimex total color Samyoedo	Comex	Vinimex Total, off whites, samoyedo	156.79 m²
8	Vinimex total Ajuar	Pintura Vinimex total color Ajuar	Comex	Vinimex Total, off whites, ajuar	1144.93 m²
9	Ladrillo Sólido 4	Ladrillo sólido no. 4 color caoba mca ladrillera mecanizada	Ladrillera Mecanizada	Ladrillo sólido no. 4	19.80 m²
10	Dune Altea Anis	Azulejo de 7.5 x 30 cm marca Dune, modelo Altea, color Anis	Dune	Altea Anis	60.60 m²
11	Dune Altea Celeste	Azulejo de 7.5 x 30 cm marca Dune, modelo Altea, color Celeste	Dune	Altea Celeste	48.61 m²
12	Dune Altea Talco	Azulejo de 7.5 x 30 cm marca Dune, modelo Altea, color Talco	Dune	Altea Talco	32.20 m²
13	BALDOSA EPDM	Baldosa EPDM color por definir mca. homeplay	Homeplay	Baldosa EPDM	16.48 m²
14	Berel Sonrisa cautivadora	Pintua vinilica Mca. Berel serie Berelinte, tono sonrisa cautivadora 2-3705D aplicacda a dos manos y 1 de sellador.	Berel	Pintua vinilica Mca. Berel serie Berelinte, tono sonrisa cautivadora 2-3705D aplicacda a dos manos y 1 de sellador.	32.21 m²
					2338.49 m²

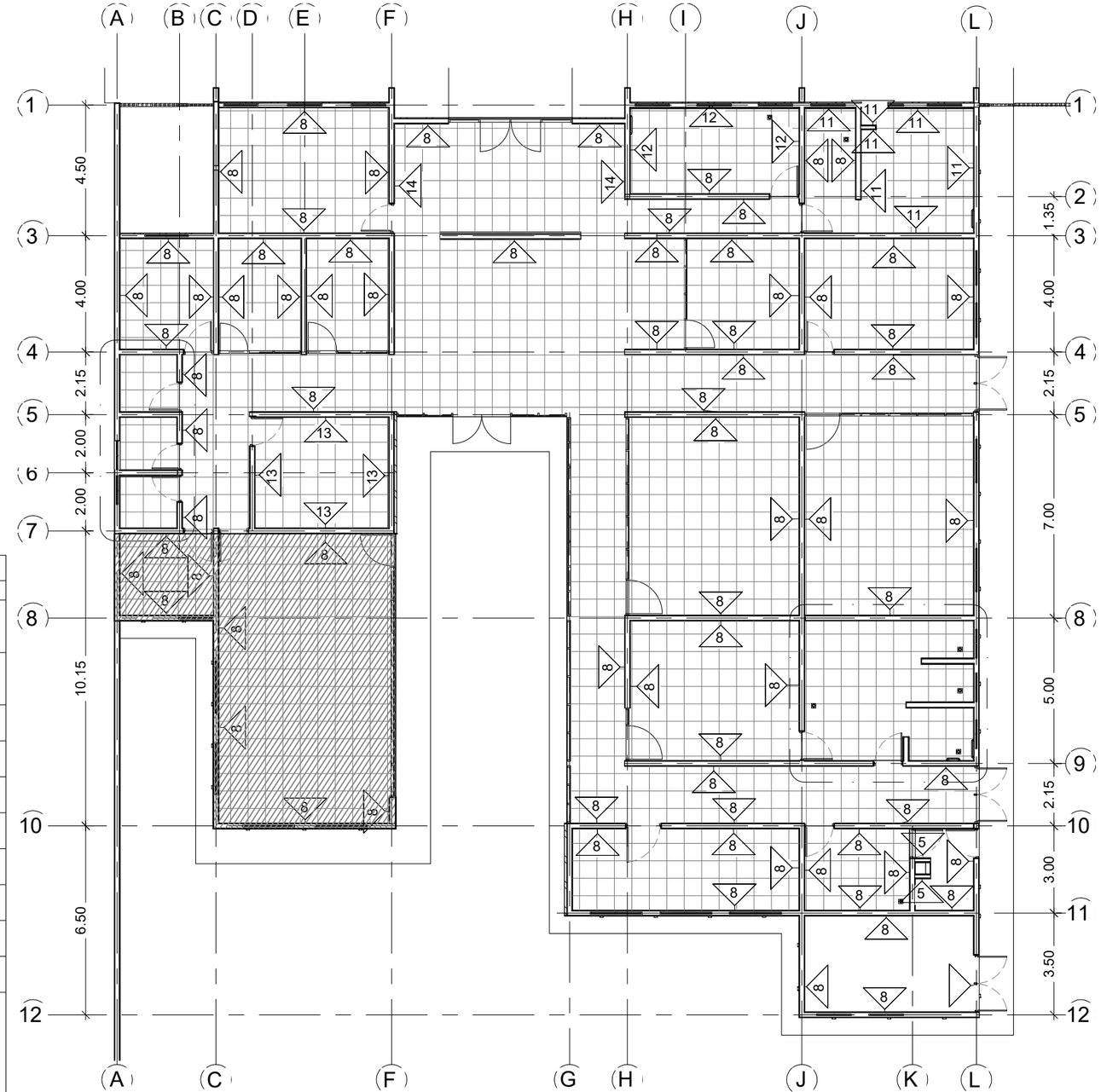

Planta de Acabados PB_Detalle
1 : 175

PROYECCION A FUTURO

EL GOBIERNO DEL
NUEVO
NUEVO LEÓN

DEPENDENCIA PROMOVENTE

CLÍNICA DE REHABILITACIÓN FÍSICA EN GNRAL TERÁN

REFORMA #1200 , COL. CENTRO. GENERAL TERÁN, NUEVO LEÓN

NOMENCLATURA

NPT	NIVEL DE PISO TERMINADO
NB	NIVEL DE BANQUETA
NC	NIVEL DE CALLE
NJ	NIVEL DE JARDÍN

SIMBOLOGÍA GENERAL

EJE

N.P.T 0.00 — NIVEL DE PISO TERMINADO (PLANTA)

NOTAS GENERALES

1. LA PLANTA ARQUITECTÓNICA RIGE SOBRE TODAS LAS PLANTAS.
2. TODAS LAS ACOTACIONES Y NIVELES EN METROS.
3. ESTE PLANO DEBERÁ VERTIFICARSE CON LOS CORRESPONDIENTES DE INSTALACIONES Y ESTRUCTURALES. CUALQUIER DISCREPANCIA DEBERÁ CONSULTARSE CON LA DIRECCIÓN DE OBRA.
4. EL CONTRATISTA RECTIFICARA EN EL LUGAR DE LA OBRA, ANTES DE EJECUTAR, LAS DIMENSIONES Y NIVELES INDICADOS EN ESTE PLANO, DEBIENDO SOMETER A LA DIRECCION DE OBRA CUALQUIER DIFERENCIA QUE HUBIERE.
5. EL CONSTRUCTOR DE OBRA DEBERÁ VERIFICAR CONTINUAMENTE QUE LOS PLANOS ESTEN ACTUALIZADOS Y ASEGURAR LA CORRECTA COORDINACIÓN CON LAS OTRAS ACTIVIDADES DE LA OBRA.
6. VERIFICAR EN CAMPO NIVELES Y PENDIENTES DE PROYECTO. EN CASO DE NO CUMPLIR CON LO MARCADO EN EL PROYECTO POR CONDICIONES PROPIAS DE LA ZONA, SE DEBERÁ AJUSTAR LOS NIVELES EN CAMPO. AJUSTANDO LAS PENDIENTES MÁXIMAS AL 6.0 % (0.06) Y ALTURA MÁXIMA DE CORDONES DE BANQUETA A 15 CM. EN SU DEFECTO, VERIFICAR CON DEPENDENCIA SUPERVISORA EL AJUSTE DE NIVELES.

REV	FECHA	COMENTARIOS

RESPONSBLE DEL PROYECTO

Vo. Bo. PROMOVENTE

CLAVE

CRG-ACA-01

NORTE

NOMBRE DE PLANO

Plano de Acabados

NOTA:

ESTE PROGRAMA ES DE CARÁCTER PÚBLICO, NO ES PATROCINADO, NI PROMOVIDO POR PARTIDO POLÍTICO ALGUNO Y SUS RECURSOS PROVIENEN DE LOS IMPUESTOS QUE PAGAN TODOS LOS CONTRIBUYENTES. ESTÁ PROHIBIDO EL USO DE ESTE PROGRAMA CON FINES POLÍTICOS, ELECTORALES, DE LUCRO Y OTROS DISTINTOS A LOS ESTABLECIDOS.

NL MOVILIDAD Y PLANEACIÓN URBANA
GABINETE DE GENERACIÓN DE RIQUEZA SOSTENIBLE